

TAV. 19 - PROG. VARIANTE	Opere in variante a Permesso di Costruire n. 160 del 05/11/2009 - Realizzazione complesso turistico alberghiero in Via Fabbrica Valle - 16039 SESTRI LEVANTE (GE)	Proprietà : Signori Caffarata P.zza A. Moro n° 24/1 16039 - Sestri Levante (GE)	
RELAZIONE TECNICA EX L. 13/1989	scala: 1:100	data: luglio 2012	agg: magg. 2015
<p> DOTT.ssa ELISABETTA CAROZZO ARCHITETTO _ Albo Architetti prov.GE n°3947 c.f. CRZ LBT 80M45 C621S 16039 Sestri Levante GE Via Tino Paggi 30/4 cell 3205553744 e-mail elisabetta.carozzo@yahoo.it </p> <p> DOTT. FELICE PELLE ARCHITETTO _ Albo Architetti prov.GE n°3674 c.f. PLL FLC 80S12 D969N 16039 Sestri Levante GE Via Liguria 7/7 tel. 0185 44147 cell 3493296943 e-mail fpelle@libero.it </p> <p> VITTORIO BREGANTE GEOMETRA _ Albo Geometri prov.GE n°2555 c.f. BRG VTR 66B21 C621W 16039 Sestri Levante GE Via Sara 39 tel. 0185 458036 e-mail vittorio.bregante@gmail.com </p>			



- PERCORSO VEICOLARE

- PERCORSO PEDONALE ESTERNO
 (adatto a persone con ridotta od impedita
 capacità motoria)

- ACCESSO PEDONALE ALL'EDIFICIO
 (adatto a persone con ridotta od impedita
 capacità motoria)

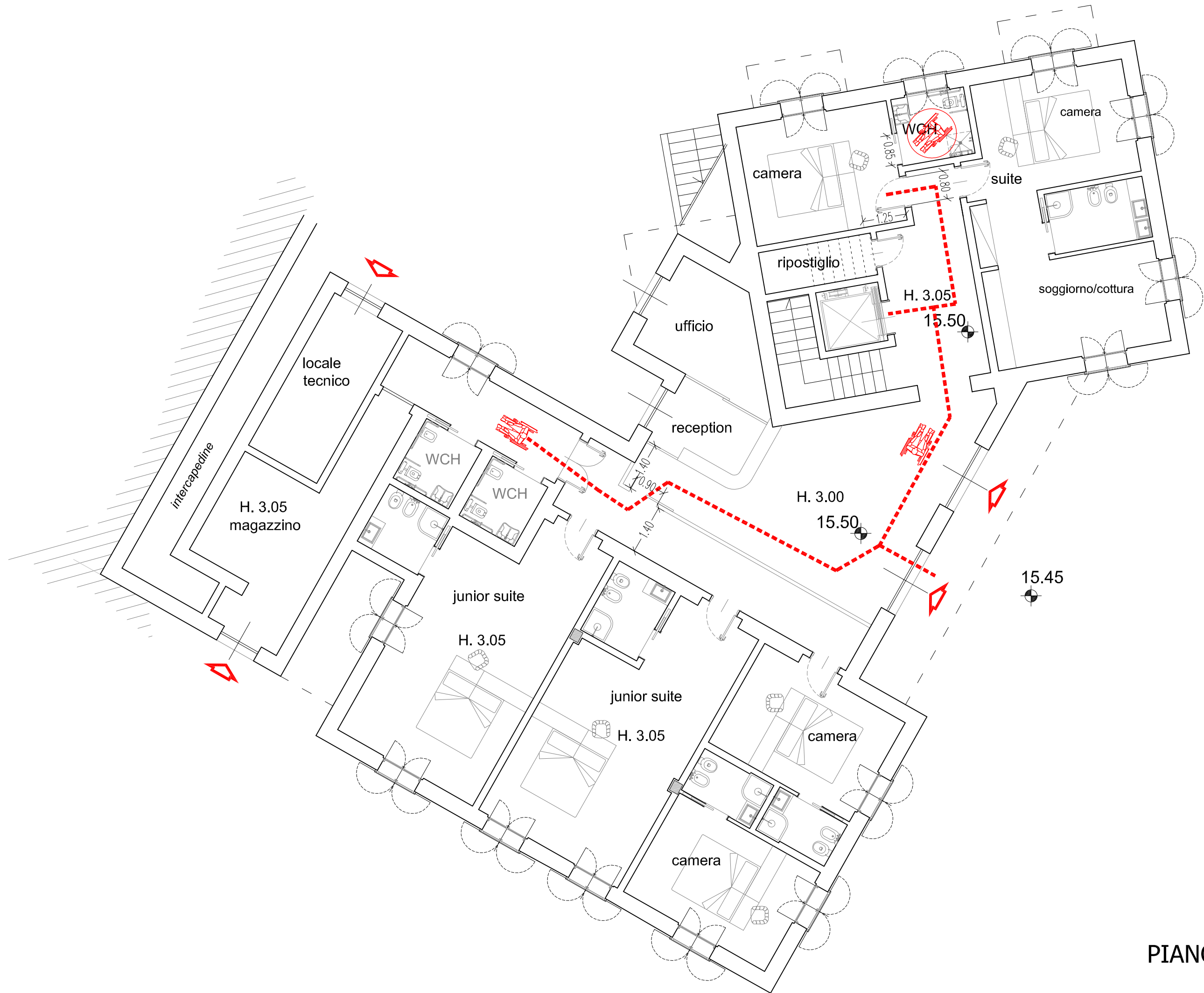

PIANO TERRA

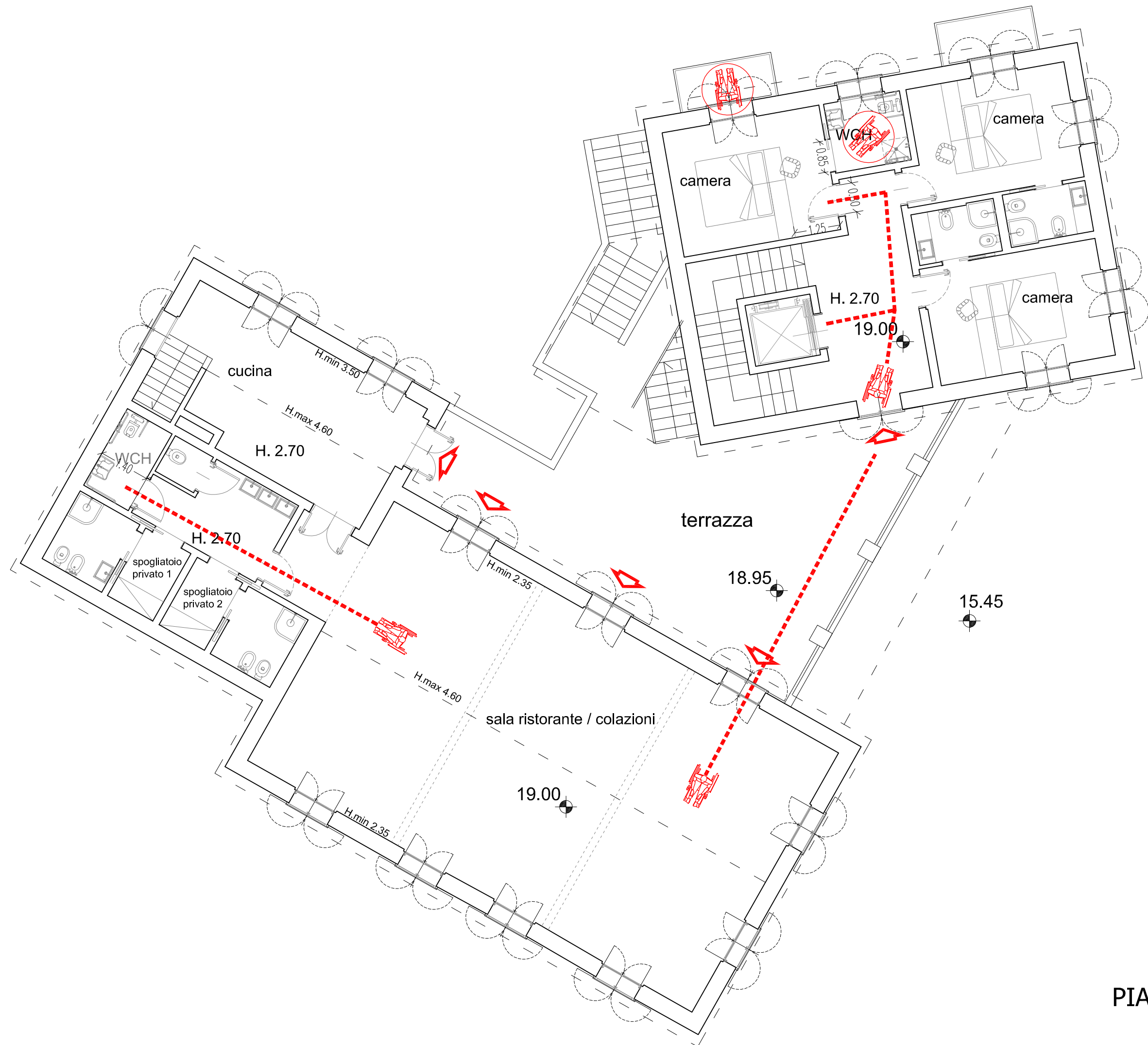

PIANO PRIMO

Piano non dotato di spazi comuni o unità ambientali accessibili per persone diversamente abili

