

planimetria piano secondo - scala 1:200

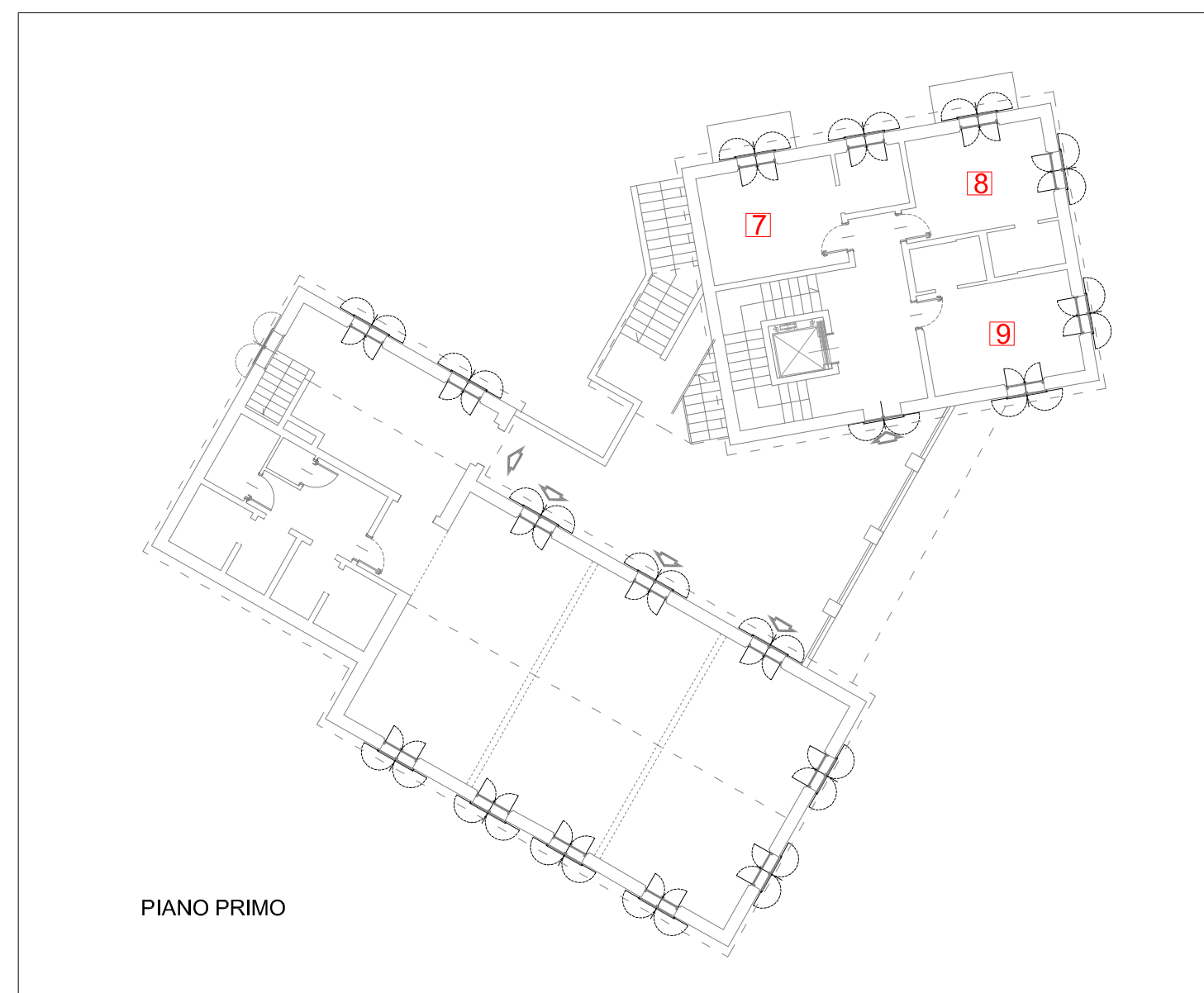

planimetria piano primo - scala 1:200

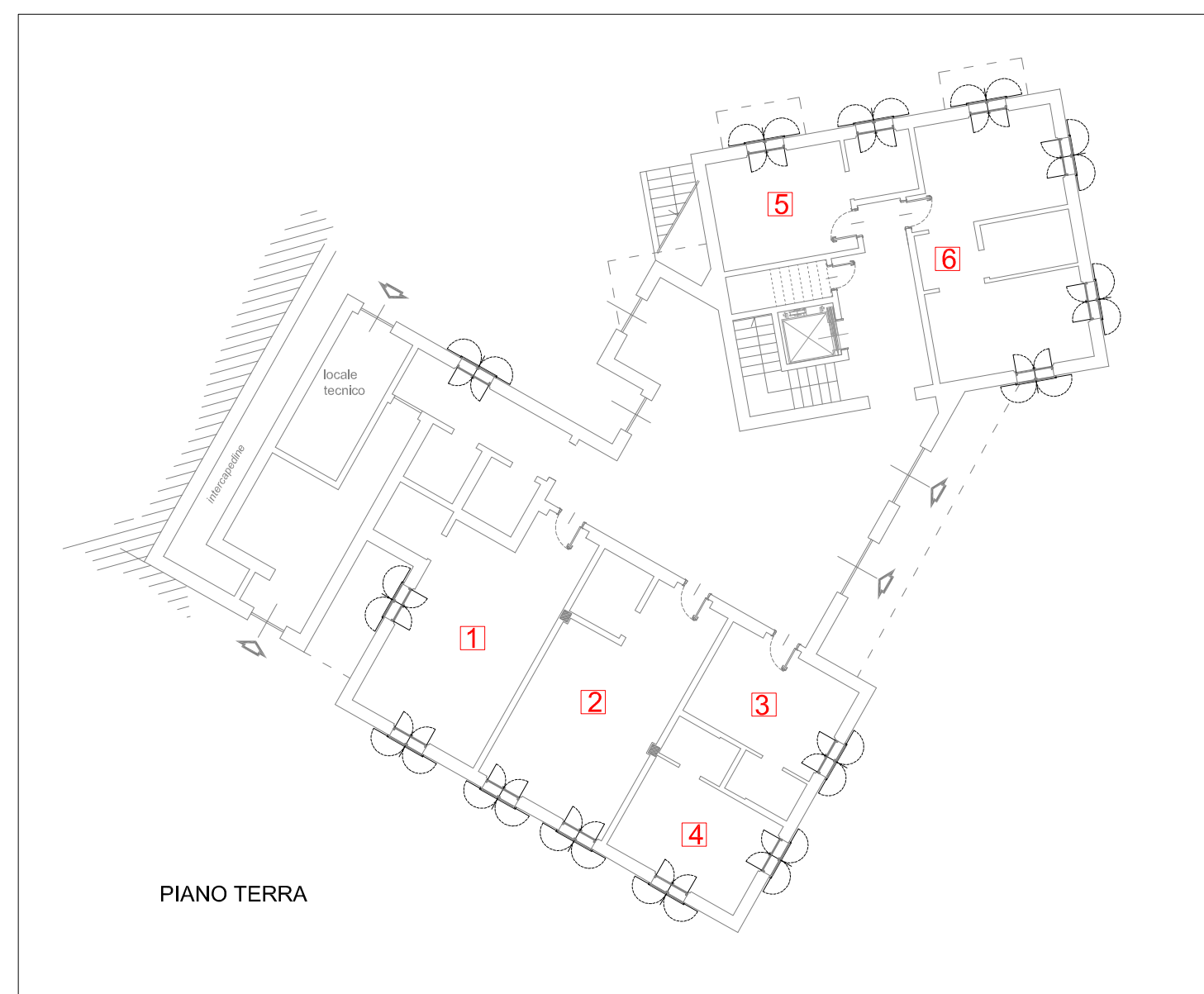

planimetria piano terra - scala 1:200

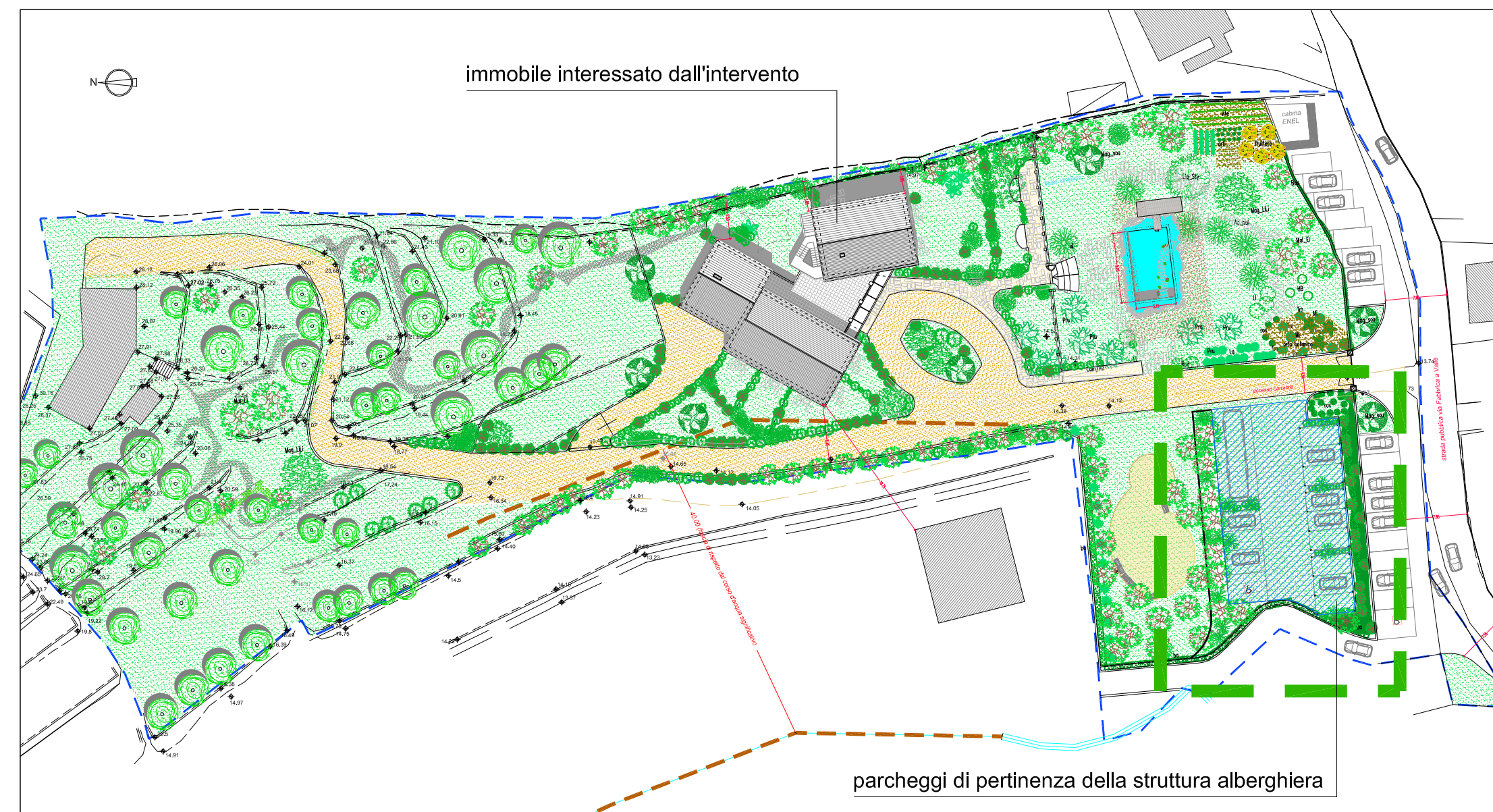

planimetria generale

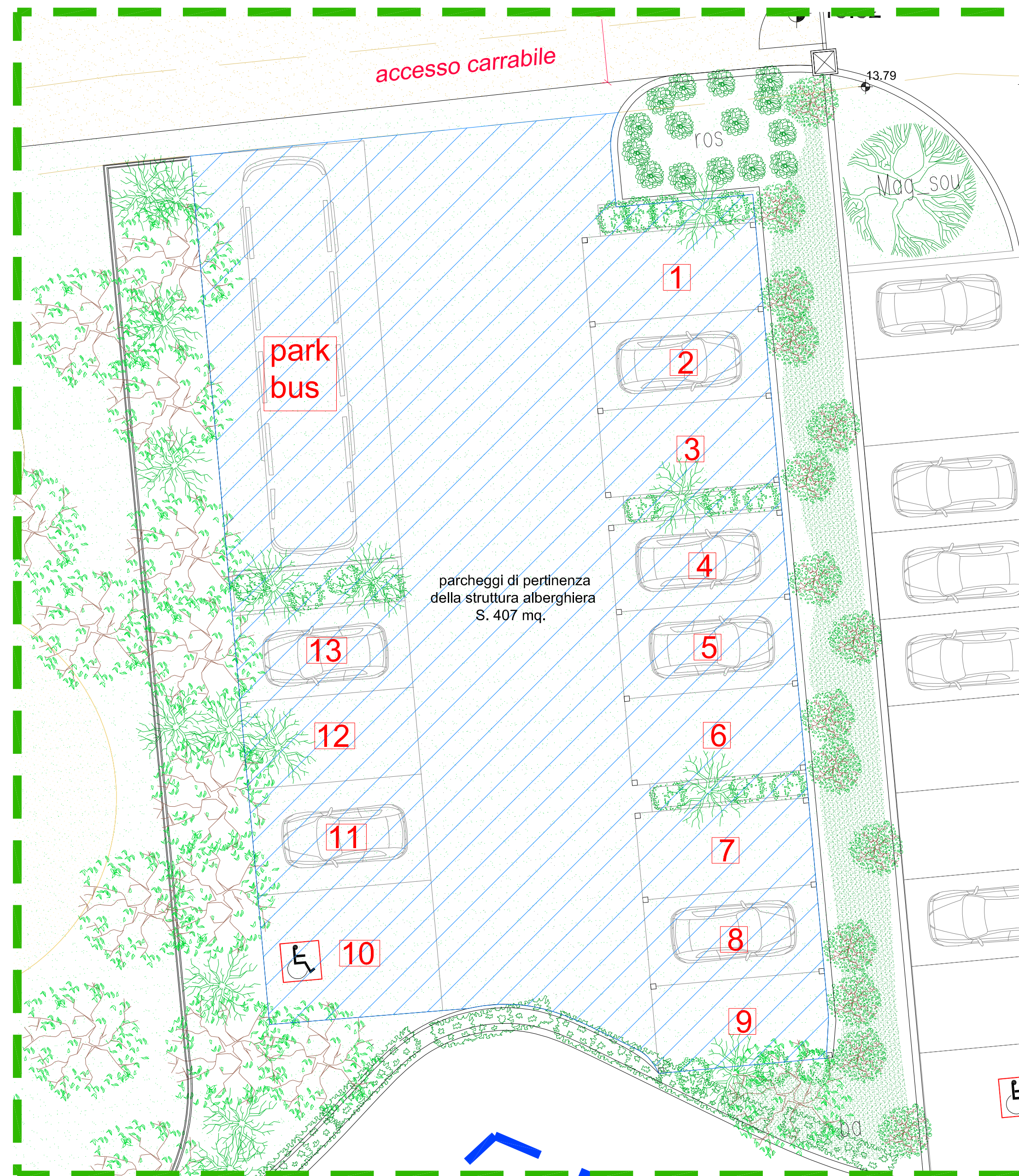

planimetria posti auto scala 1:100

art. 19 L.R. 16/2008 s.m.i.

Parcheggi privati:

punto 8 - La realizzazione di strutture ricettive alberghiere di nuova costruzione comporta il reperimento di parcheggi al servizio della struttura nella misura minima di un posto auto per ogni camera ovvero per ogni locale destinato al pernottamento.

art. 5.13 punto 2 e 3 P.U.C. approvato

Parcheggi privati:

punto 2 - La realizzazione di strutture ricettive alberghiere di nuova costruzione comporta il reperimento di parcheggi a servizio della struttura nella misura di un posto auto per ogni camera ovvero per ogni locale destinato al pernottamento.

punto 3 - Gli spazi di cui ai precedenti commi 1 e 2, dovranno essere reperiti nell'edificio o nelle aree di pertinenza dell'edificio stesso, anche in sottosuolo.

- numero 12 camere destinate al pernottamento

- numero 13 parcheggi al servizio della struttura + un posto bus, per una superficie di 407 mq. compresa l'area di manovra, realizzata con materiale drenante.

TAV. 17 PROG. VARIANTE	Opere in variante a Permesso di Costruire n. 160 del 05/11/2009 - Realizzazione complesso turistico alberghiero in Via Fabbbrica Valle - 16039 SESTRI LEVANTE (GE)	Proprietà: Signori Caffarata P.zza A. Moro n° 2411 16039 - Sestri Levante (GE)
Reperimento parcheggi pertinenziali	scala: VARIE	data: luglio 2014
<p>DOTT.ssa ELISABETTA CAROZZO ARCHITETTO _ Albo Architetti prov.GE n°3947 c.f. CRZ LBT 80945 C5215 16039 Sestri Levante GE Via Tino Paggi 30/4 cell 3205553744 e-mail elisabetta.carozzo@yahoo.it</p> <p>DOTT. FELICE PELLE ARCHITETTO _ Albo Architetti prov.GE n°3674 c.f. PLL FLC 80512 D969N 16039 Sestri Levante GE Via Liguria 7/7 tel. 0185 44147 cell 3493296943 e-mail fpelle@libero.it</p> <p>VITTORIO BREGANTE GEOMETRA _ Albo Geometri prov.GE n°2555 c.f. BRG VTR 66821 C621W 16039 Sestri Levante GE Via Sara 39 tel. 0185 458036 e-mail vittorio.bregante@gmail.com</p>		