

DETTAGLIO FACCIATA 1_sc. 1:50

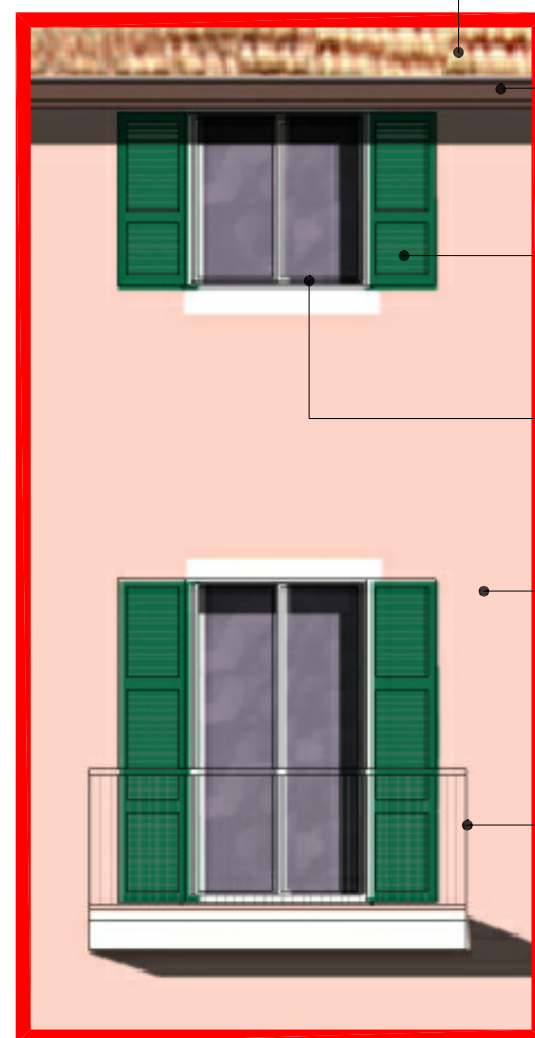

DETTAGLIO FACCIATA 2_sc. 1:50

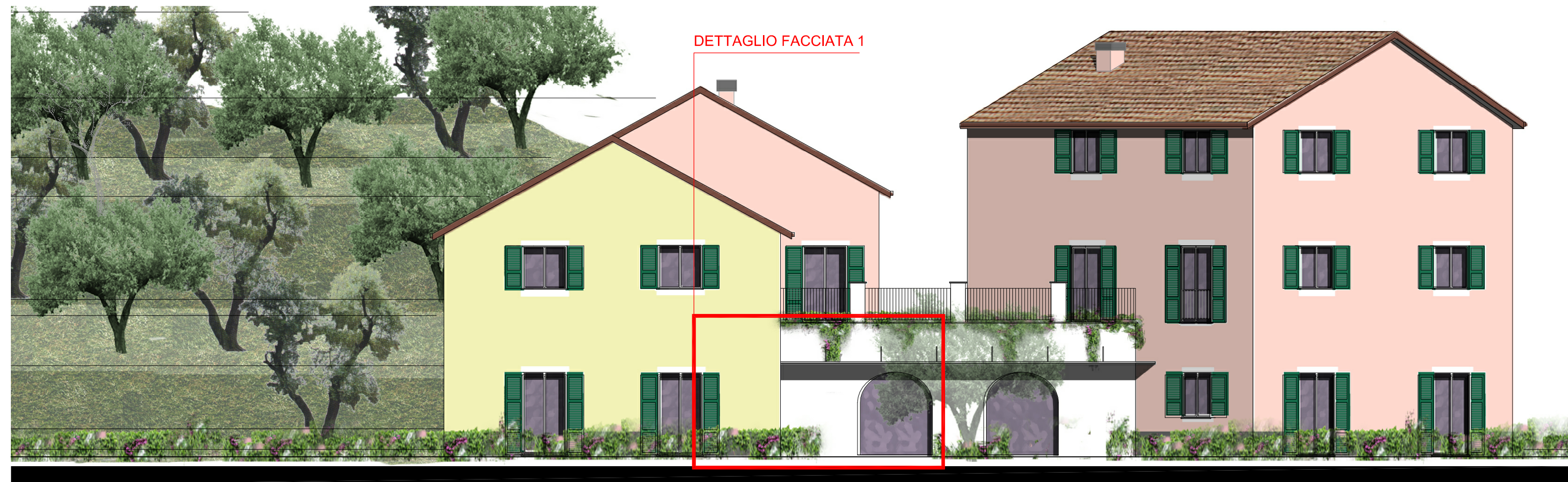

PROSPETTO PRINCIPALE - vista dal cancello di ingresso del giardino di pertinenza_sc. 1:100



PROSPETTO LATERALE - fronte rivolto ad est_sc. 1:100



TAV. -- PROG. VARIANTE	Opere in variante a Permesso di Costruire n. 160 del 05/11/2009 - Realizzazione complesso turistico alberghiero in Via Fabbrica Valle - 16039 SESTRI LEVANTE (GE)	Proprietà: Signori Caffarata Piazza A. Moro n° 24/1 16039 - Sestri Levante (GE)
Particolari di facciata	scala: 1:100-1:50	data: luglio 2012
DOTT.ssa ELISABETTA CAROZZO ARCHITETTO _ Albo Architetti prov.GE n°3947 c.f. CRZ LBT 80M45 C6215 16039 Sestri Levante GE Via Tino Paggi 30/4 cell 3205553744 e-mail elisabetta.carozzo@yahoo.it DOTT. FELICE PELLE ARCHITETTO _ Albo Architetti prov.GE n°3674 c.f. PLL FLC 80S12 D969N 16039 Sestri Levante GE Via Liguria 7/7 tel. 0185 44147 cell 3493296943 e-mail fpelle@libero.it VITTORIO BREGANTE GEOMETRA _ Albo Geometri prov.GE n°2555 c.f. BRG VTR 66B21 C621W 16039 Sestri Levante GE Via Sara 39 tel. 0185 458036 e-mail vittorio.bregante@gmail.com		
agg: sett. 2014		