

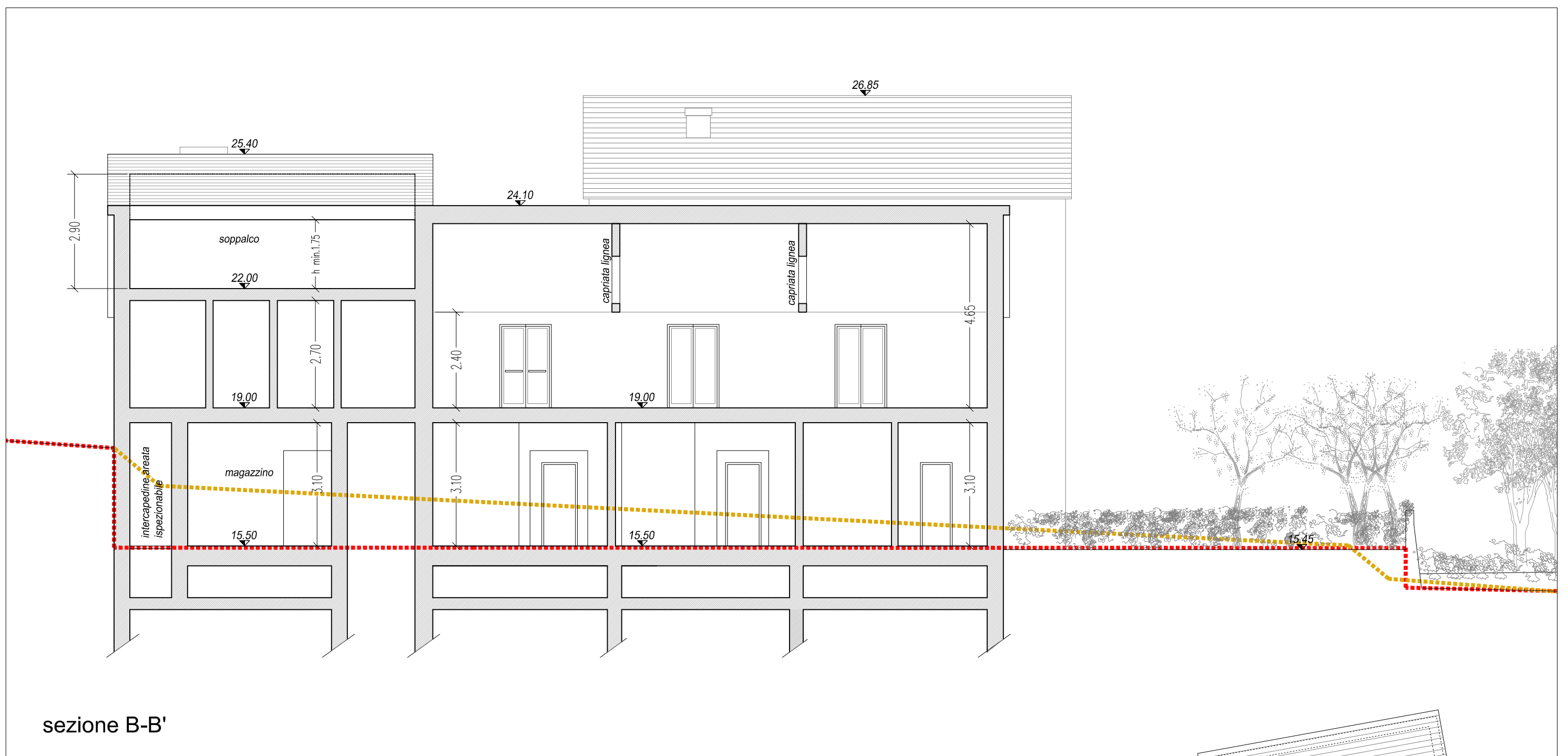

sezione A-A'

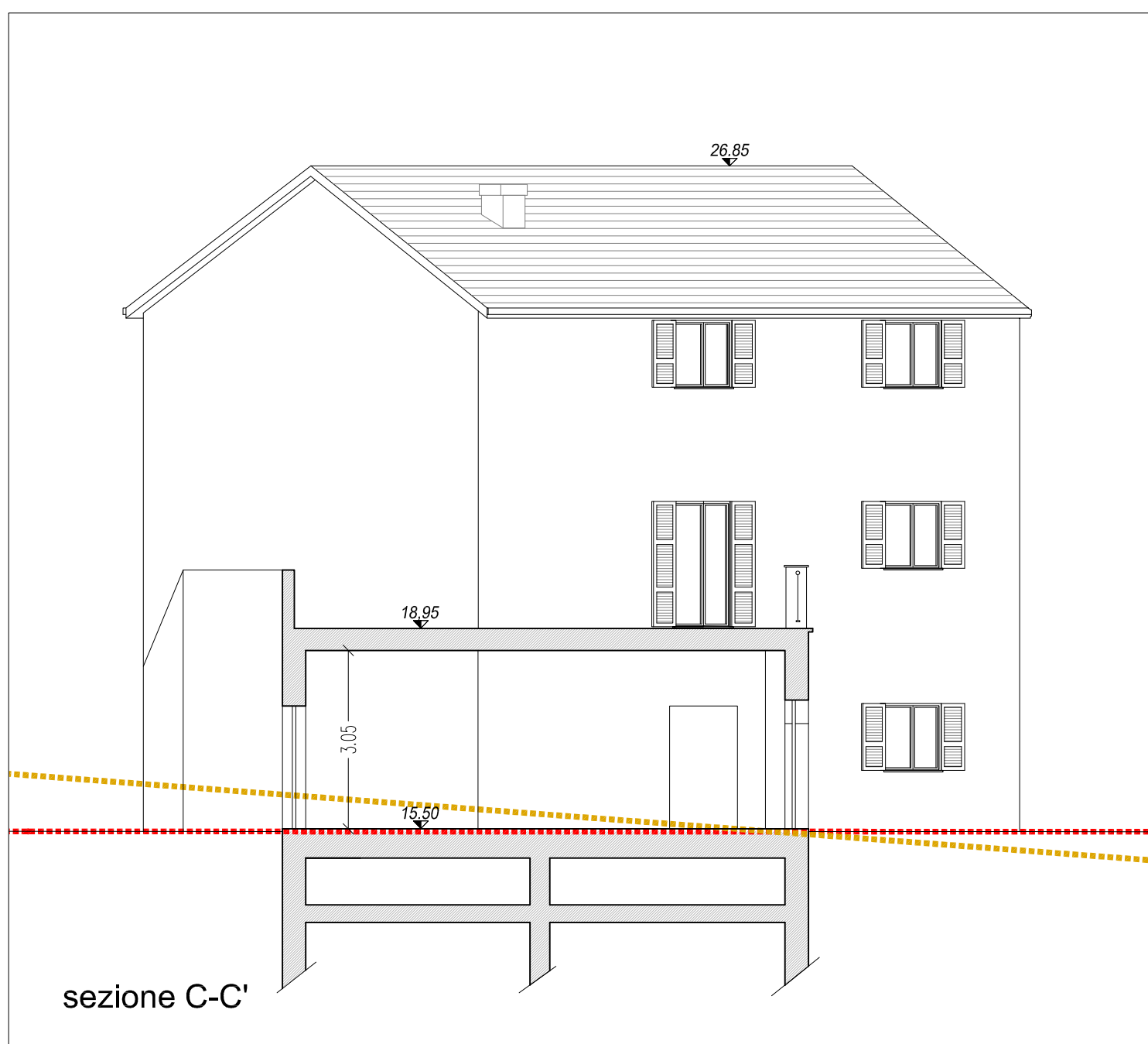

sezione B-B'



sezione C-C'

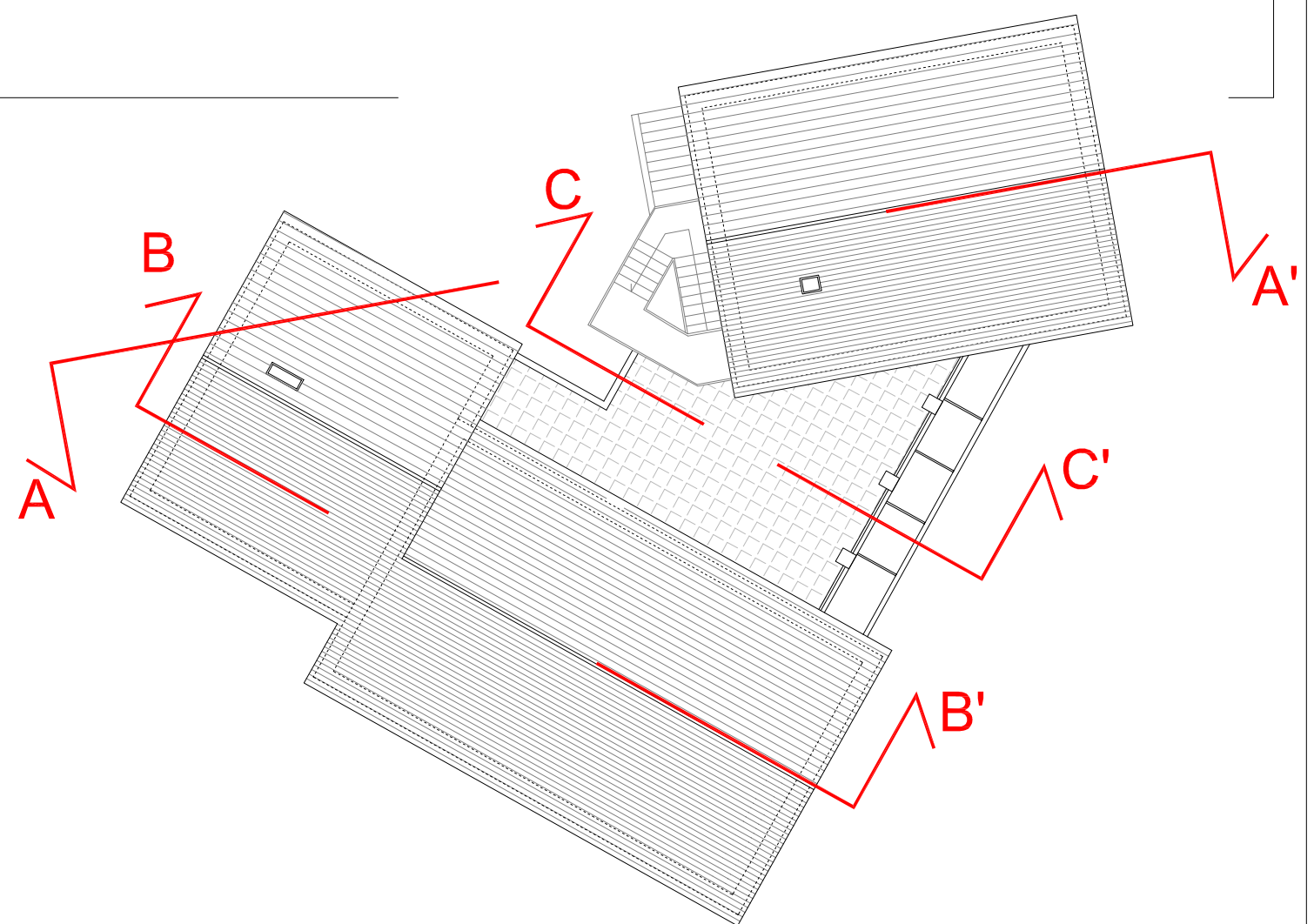

<b>TAV. 09 PROG. VARIANTE</b>	Opere in variante a Permesso di Costruire n. 160 del 05/11/2009 - Realizzazione complesso turistico alberghiero in Via Fabbrica Valle - 16039 SESTRI LEVANTE (GE)	Proprietà : Signori Caffarata P.zza A. Moro n° 24/1 16039 - Sestri Levante (GE)
Sezioni architettoniche	scala: 1:100	data: luglio 2012
agg: mag. 2015 DOTT.ssa ELISABETTA CAROZZO ARCHITETTO _ Albo Architetti prov.GE n°3947 c.f. CR2 LBT 80M45 C6215 16039 Sestri Levante GE Via Tino Paggi 30/4 cell 3205553744 e-mail elisabetta.carozzo@yahoo.it DOTT. FELICE PELLE ARCHITETTO _ Albo Architetti prov.GE n°3674 c.f. PLL FLC 80S12 D969N 16039 Sestri Levante GE Via Liguria 7/7 tel. 0185 44147 cell 3493296943 e-mail fpelle@libero.it VITTORIO BREGANTE GEOMETRA _ Albo Geometri prov.GE n°2555 c.f. BRG VTR 66B21 C621W 16039 Sestri Levante GE Via Sara 39 tel. 0185 458036 e-mail vittorio.bregante@gmail.com		