PROSPETTO PRINCIPALE - vista dal cancello di ingresso del giardino di pertinenza

PROSPETTO PRINCIPALE - vista dalla piscina

PROSPETTO LATERALE - fronte rivolto ad est

PROSPETTO LATERALE - fronte rivolto a ovest

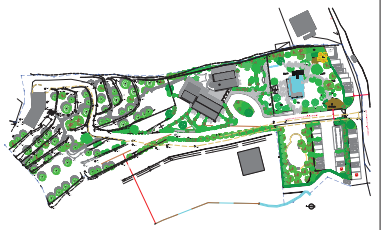

TAV. 07 PROG. VARIANTE	Opere in variante a Permesso di Costruire n. 360 del 08/11/2009 • Realizzazione complesso turistico alberghiero in via Fabbrica Valle • 16039 SESTRI LEVANTE (GE)			Prospetto Laterale Ovest Prospetto Laterale Est Prospetto Laterale Est 16039 • Sestri Levante (GE)
Prospetti		scala: 1:100	data: luglio 2012	agg: luglio 2014
DOTT. ssa ELISABETTA CAROZZO ARCHITETTO _ Albo Architetti prov.GE n°3947 c.f. CRZ LBT 80A48 C625 16039 Sestri Levante GE Via Tha Fogli 30/4 tel. 0185/81244 e-mail elisabetta.carozzo@yahoo.it DOTT. FELICE PELLE ARCHITETTO _ Albo Architetti prov.GE n°3074 c.f. PLL FLC 80L12 D969N 16039 Sestri Levante GE Via Liguria 7/7 tel. 0185 44147 cell 348/3280843 e-mail fpelle@libero.it VITTORIO BRIGANTE GEOMETRA _ Albo Geometri prov.GE n°2555 c.f. BRG VTR 66B21 C621W 16039 Sestri Levante GE Via Gara 39 tel. 0185 480836 e-mail vittorio.brigante@gmail.com				