

COMUNE DI SESTRI LEVANTE

Via Fabbrica Valle – Sestri Levante

DOCUMENTAZIONE FOTOGRAFICA

allegata al

**PROGETTO DI VARIANTE AL PERMESSO DI COSTRUIRE DEL 05.11.2009 n.ro 160
Realizzazione complesso turistico alberghiero in Via Fabbrica e Valle, N.C.T. foglio
20 mappali 219, 252, 253, 275, 483.**

Richiedente: Andrea CAFFARATA_cod.fisc. CFF NDR 77A22 I693B

Alessandro CAFFARATA_cod.fisc. CFF LSN 70R04 I693C

agosto 2014



Individuazione con ottici

DOCUMENTAZIONE FOTOGRAFICA



area interessata dall'intervento_foto 1

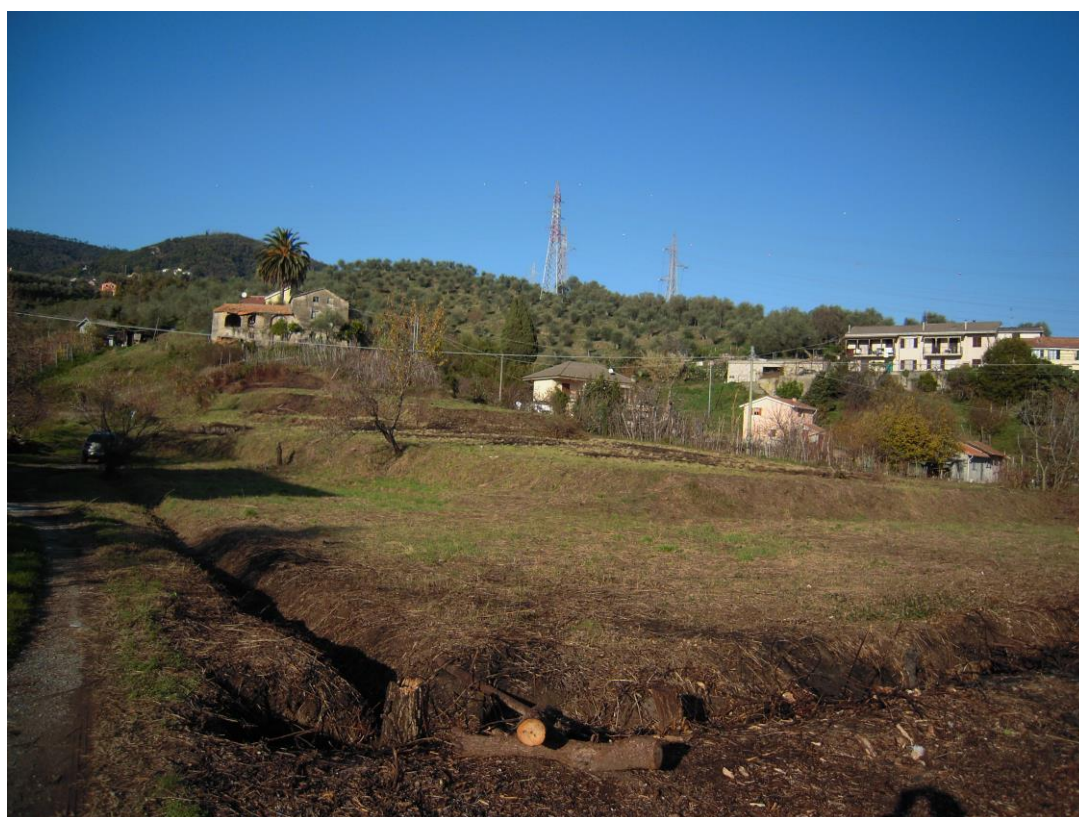

area interessata dall'intervento_foto 2

DOCUMENTAZIONE FOTOGRAFICA



area interessata dall'intervento_ foto 3



zona destinata a parco verde - piscina_ foto 4

DOCUMENTAZIONE FOTOGRAFICA



zona destinata a parco verde - piscina_foto 5



zona destinata a parcheggio - gioco e verde di rispetto_foto 6

DOCUMENTAZIONE FOTOGRAFICA



strada di accesso alla struttura ricettiva esistente_ foto 7



zona a monte all'area destinata al nuovo fabbricato (verso nord)_ foto 8

DOCUMENTAZIONE FOTOGRAFICA



zona a monte all'area destinata al nuovo fabbricato (verso nord)_foto 9



vista da area interessata verso S. Vittoria (ad est)_foto 10

DOCUMENTAZIONE FOTOGRAFICA



vista da area interessata verso autostrada (ad ovest)_foto 11



vista da area interessata verso Sestri Levante (a sud)_foto 12