

ORIGINALE ADOTTATO DAL CONSIGLIO COMUNALE  
in data .....

COPIA CONFORME ALL'ORIGINALE ESISTENTE AGLI ATTI  
E. 26 NOV. 1998

AREA URBANA  
SERVIZI URBANI  
IL FUNZIONAMENTO  
Arch. M. D'Amico

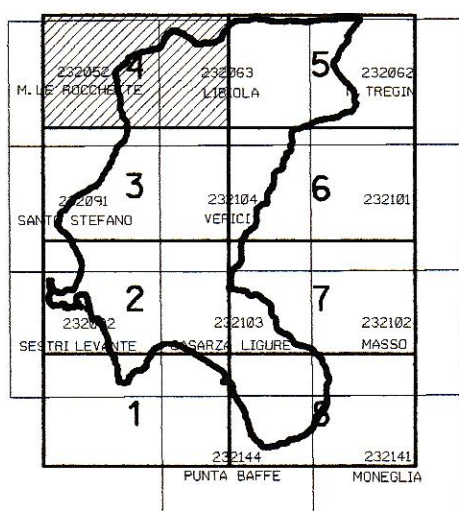
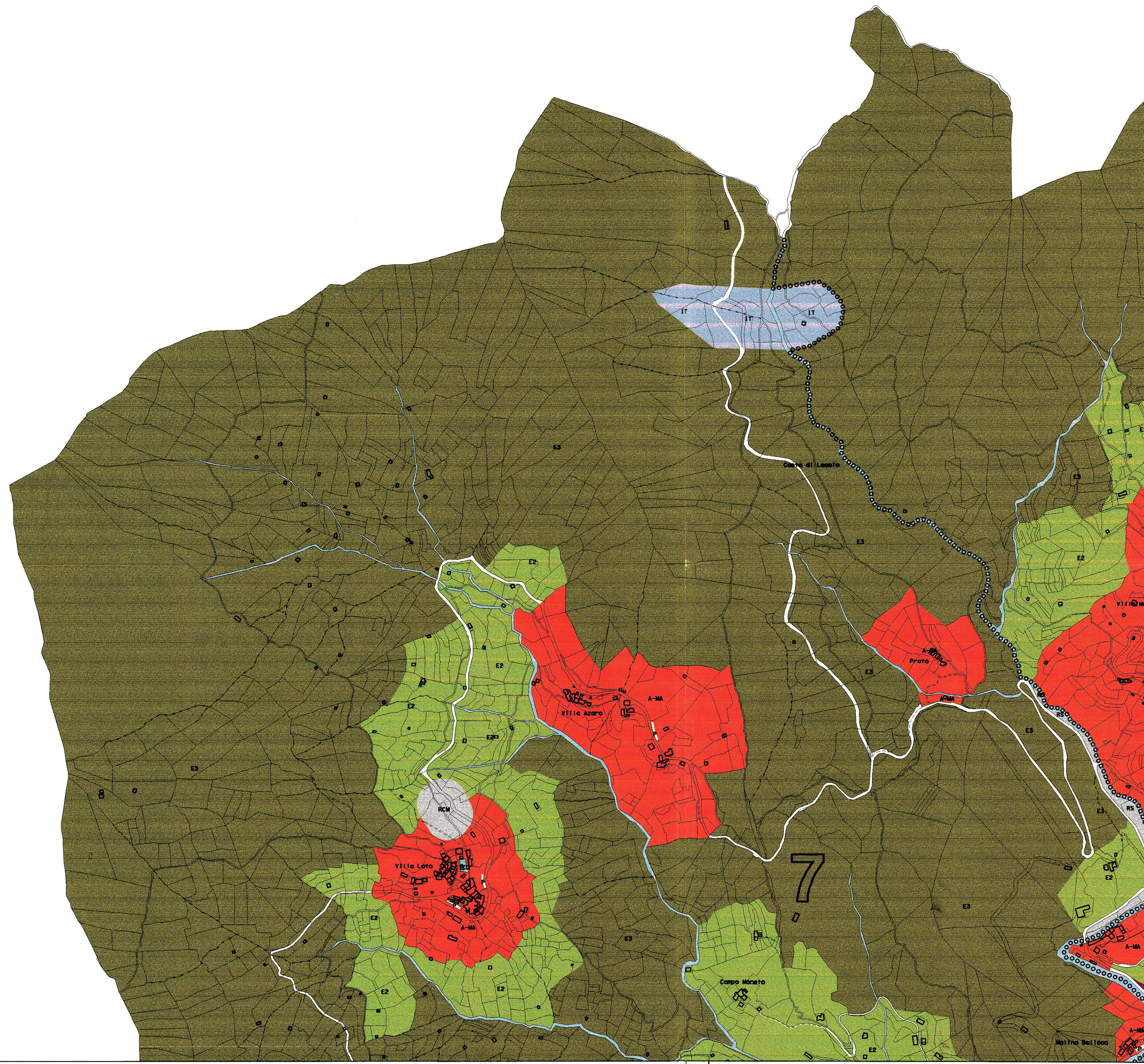

<b>FFSS</b>	INFRASTRUTTURE FERROVIARIE
<b>P</b>	VIABILITA' VEICOLARE
<b>RS</b>	AREE DI RISPETTO
<b>RS</b>	ZONA DI VINCOLO AUTOSTRADALE
<b>RCA</b>	ZONE A SERVIZI PUBBLICI DI INTERESSE GENERALE
<b>RCM</b>	ZONA A VINCOLO CIMITERIALE
<b>IT</b>	ZONE PER IMPIANTI TECNOLOGICI
<b>VSU</b>	ZONE A VERDE ATTREZZATO E SPORT URBANO E TERRITORIALE
<b>TCU</b>	ZONE PER ATTREZZATURE DI INTERESSE COMUNE URBANE E TERRITORIALI

<b>VSQ</b>	ZONE A VERDE ATTREZZATO E SPORT DI QUARTIERE
<b>TCQ</b>	ZONE PER ATTREZZATURE DI INTERESSE COMUNE DI QUARTIERE
<b>VL-VSU</b>	ORGANISMO DI VILLA CON CARATTERI DI INTERESSE GENERALE
<b>ST</b>	ZONE DESTINATE A SERVIZI PUBBLICI A CARATTERE TURISTICO
<b>BLN</b>	ZONE COSTIERE PER LA FRUIZIONE NATURALE E PER ATTREZZATURE CONNESSE ALLA BALNEAZIONE ED ALLA NAUTICA
<b>IA</b>	INTERESSE ARCHEOLOGICO
<b>IA*</b>	INTERESSE ARCHEOLOGICO : SERVIZI
<b>A-CE</b>	ZONE RESIDENZIALI, TURISTICHE E MISTE
<b>A-MA</b>	ZONE RESIDENZIALI DI INTERESSE AMBIENTALE (CONSERVAZIONE)
<b>A-CD</b>	ZONE RESIDENZIALI DI INTERESSE AMBIENTALE (MANTENIMENTO)
<b>VL</b>	ZONE RESIDENZIALI DI INTERESSE AMBIENTALE (CONSOLIDAMENTO)
<b>VL</b>	ORGANISMI DI VILLA E RELATIVE PERTINENZE

<b>B1</b>	ZONE RESIDENZIALI FORMATE DA TESSUTI OMOGENEI SATURI
<b>B2</b>	ZONE RESIDENZIALI FORMATE DA TESSUTI DA RICOMPORRE
<b>B2-PIN</b>	ZONE B2 OGGETTO DI PROGRAMMA INTEGRATO
<b>B3</b>	ZONE RESIDENZIALI FORMATE DA TESSUTI ETEROGENEI
<b>PP</b>	ZONE SOGGETTE A SUA IN ITINERE
<b>TRZ</b>	ZONE DI TRASFORMAZIONE
<b>TRZ-TA</b>	ZONE DI TRASFORMAZIONE: TURISTICO RICETTIVE
<b>TRZ-T</b>	ZONE DI TRASFORMAZIONE: TERME
<b>TA1</b>	ZONE TURISTICO-RICETTIVE DI TIPO ALBERGHIERO IN TESSUTI DI INTERESSE STORICO AMBIENTALE
<b>TA2</b>	ZONE CON DESTINAZIONE TURISTICO-RICETTIVA DI TIPO ALBERGHIERO
<b>TA-VL</b>	ZONE DESTINATE AD ATTREZZATURE TURISTICO-RICETTIVE DI TIPO ALBERGHIERO IN ORGANISMI DI VILLA
<b>TAA</b>	ATTREZZATURE RICETTIVE ALL'ARIA APERTA

<b>D/0*</b>	ZONE PRODUTTIVE
<b>DA</b>	ZONE INDUSTRIALI
<b>TRZ-D</b>	ZONE DI TRASFORMAZIONE INDUSTRIALI/ARTIGIANALI
<b>E1</b>	ZONE AGRICOLE
<b>E2</b>	ZONE PER AGRICOLTURA INTENSIVA SPECIALIZZATA
<b>E3</b>	ZONE PER COLTURE LEGUMOSE AGRARIE E SEMINATIVI
<b>E3</b>	ZONE ESTENSIVE NON INSEDIABILI
<b>Z1A*</b>	ZONE PARCO
<b>Z1A*</b>	ZONE INTERESSE AGRICOLO-AMBIENTALE
<b>Z1A*</b>	ZONE INTERESSE NATURALISTICO-AMBIENTALE
<b>RP</b>	RISERVA PARZIALE
<b>OOOOO</b>	PERIMETRAZIONE AMBITI

<b>COMUNE DI SESTRI LEVANTE</b>	
<b>VARIANTE GENERALE AL P.R.G.</b>	
PROGETTISTI <b>Prof. Arch. G. POLASTRI - Dott. Arch. G. QUEIROLO</b> con Arch. L. Massardo e Arch. R. Muradore	SCALA <b>1:5.000</b>
OGGETTO <b>ZONIZZAZIONE</b> CARTA-TECNICA-REGIONALE CATASTALE	DATA <b>DICEMBRE 1997</b>
	TAVOLA N. <b>4</b>

Elaborazioni Informatiche: Arch. M. Dante - Geom. D. Garibotto