

ORIGINALE ADOTTATO DAL CONSIGLIO COMUNALE  
in data .....

COPIA CONFORME ALL'ORIGINALE ESISTENTE AGLI ATT.  
n. ....

26 NOV. 1998

AREA URBANA  
SERVIZIO  
IL FUNZIONARIO  
Arch. M. Dante

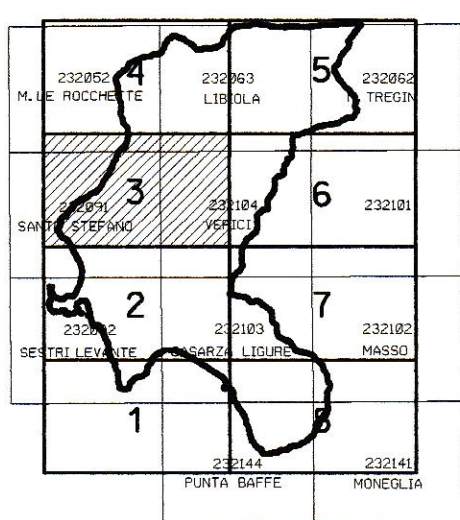
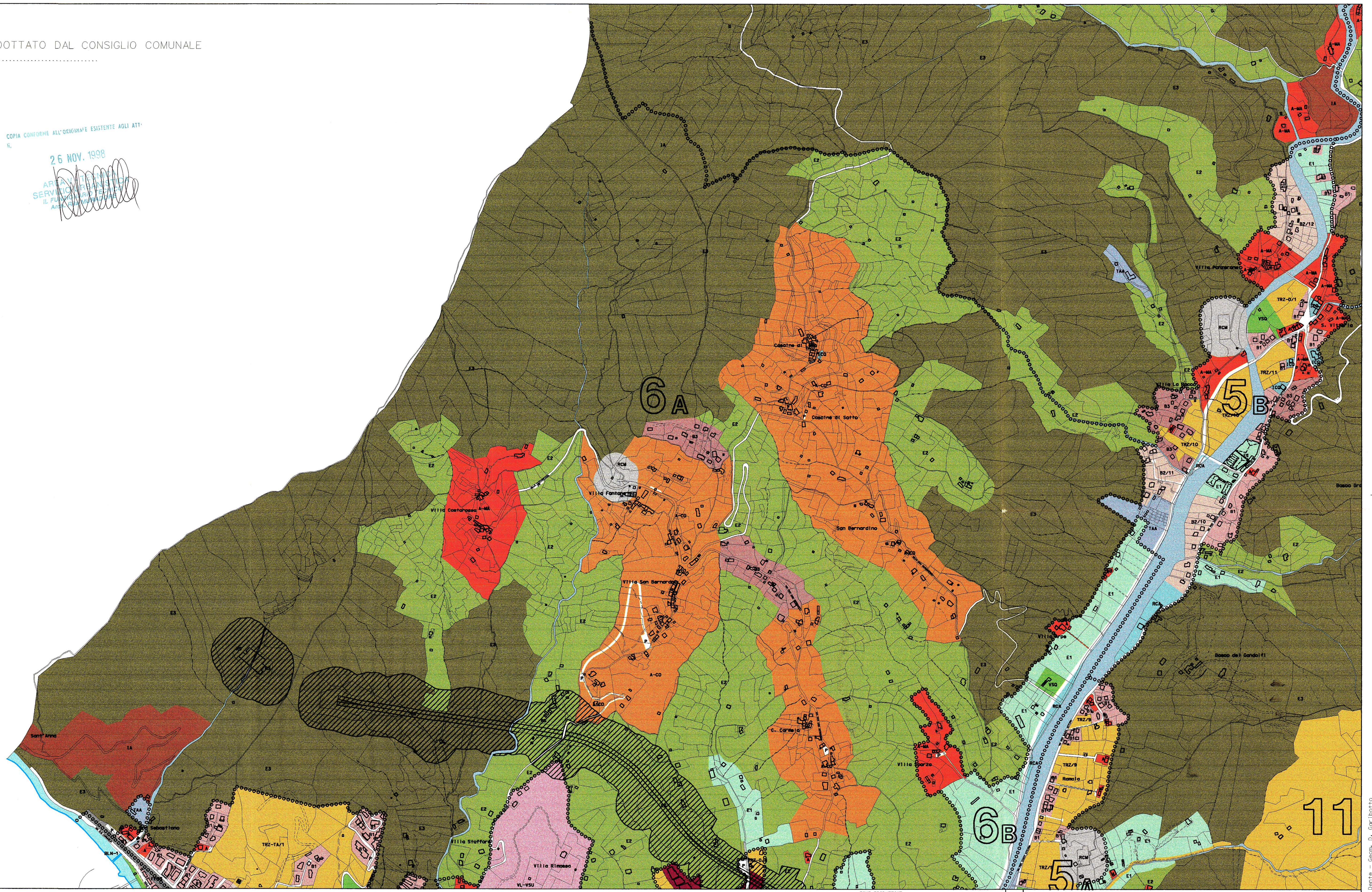

<b>FFSS</b>	INFRASTRUTTURE FERROVIARIE
<b>P</b>	VIABILITA' VEICOLARE
<b>RS</b>	PARCHEGGI IN SUPERFICIE
<b>RCA</b>	AREE DI RISPETTO
<b>RCM</b>	ZONA DI VINCOLO AUTOSTRADALE
<b>IT</b>	ZONA A SERVIZI PUBBLICI DI INTERESSE GENERALE
<b>VSU</b>	ZONE D'ACQUA O AD ESSE CONNESSE
<b>ICU</b>	ZONA A VINCOLO CIMITERIALE
	ZONE PER IMPIANTI TECNOLOGICI
	ZONE A VERDE ATTREZZATO E SPORT URBANO E TERRITORIALE
	ZONE PER ATTREZZATURE DI INTERESSE COMUNE URBANE E TERRITORIALI

<b>VSO</b>	ZONE A VERDE ATTREZZATO E SPORT DI QUARTIERE
<b>ICQ</b>	ZONE PER ATTREZZATURE DI INTERESSE COMUNE DI QUARTIERE
<b>VL-VSU</b>	ORGANISMO DI VILLA CON CARATTERI DI INTERESSE GENERALE
<b>SI</b>	ZONE DESTINATE A SERVIZI PUBBLICI A CARATTERE TURISTICO
<b>BLN</b>	ZONE COSTIERE PER LA FRUIZIONE NATURALE E PER ATTREZZATURE CONNESSE ALLA BALNEAZIONE ED ALLA NAUTICA
<b>IA</b>	INTERESSE ARCHEOLOGICO ; SERVIZI
<b>A-CE</b>	ZONE RESIDENZIALI, TURISTICHE E MISTE
<b>A-MA</b>	ZONE RESIDENZIALI DI INTERESSE AMBIENTALE (CONSERVAZIONE)
<b>A-CD</b>	ZONE RESIDENZIALI DI INTERESSE AMBIENTALE (MANTENIMENTO)
<b>VL</b>	ZONE RESIDENZIALI DI INTERESSE AMBIENTALE (CONSOLIDAMENTO)
	ORGANISMI DI VILLA E RELATIVE PERTINENZE

<b>B1</b>	ZONE RESIDENZIALI FORMATE DA TESSUTI OMOGENEI SATURI
<b>B2</b>	ZONE RESIDENZIALI FORMATE DA TESSUTI DA RICOMPORRE
<b>B2-PIN</b>	ZONE B2 OGGETTO DI PROGRAMMA INTEGRATO
<b>B3</b>	ZONE RESIDENZIALI FORMATE DA TESSUTI ETEROGENI
<b>PP</b>	ZONE SOGGETTE A SUA IN ITINERE
<b>TRZ</b>	ZONE DI TRASFORMAZIONE
<b>TRZ-TA</b>	ZONE DI TRASFORMAZIONE: TURISTICO RICETTIVE
<b>TRZ-T</b>	ZONE DI TRASFORMAZIONE: TERME
<b>TA1</b>	ZONE TURISTICO-RICETTIVE DI TIPO ALBERGHIERO IN TESSUTI DI INTERESSE STORICO AMBIENTALE
<b>TRZ</b>	ZONE CON DESTINAZIONE TURISTICO-RICETTIVA DI TIPO ALBERGHIERO
<b>TA-VL</b>	ZONE DESTINATE AD ATTREZZATURE TURISTICO-RICETTIVE DI TIPO ALBERGHIERO IN ORGANISMI DI VILLA
<b>TAA</b>	ATTREZZATURE RICETTIVE ALL'ARIA APERTA

<b>D/D*</b>	ZONE PRODUTTIVE
<b>DA</b>	ZONE INDUSTRIALI
<b>TRZ-D</b>	ZONE ARTIGIANALI E PICCOLA INDUSTRIA
	ZONE DI TRASFORMAZIONE INDUSTRIAL/ARTIGIANALI
<b>E1</b>	ZONE AGRICOLE
<b>E2</b>	ZONE PER AGRICOLTURA INTENSIVA SPECIALIZZATA
<b>E3</b>	ZONE PER COLTURE LEGUMOSE AGRARIE E SEMINATIVE
	ZONE ESTENSIVE NON INSEDIABILI
<b>ZIAA</b>	ZONE PARCO
<b>ZIWA</b>	ZONE INTERESSE AGRICOLO-AMBIENTALE
<b>RP</b>	ZONE INTERESSE NATURALISTICO-AMBIENTALE
<b>OOOOO</b>	RISERVA PARZIALE
	PERIMETRAZIONE AMBITI

**COMUNE DI SESTRI LEVANTE**

**VARIANTE GENERALE AL P.R.G.**

PROGETTISTI: **Prof. Arch. G. POLASTRI - Dott. Arch. G. QUEIROLO**  
con Arch. L. Massardo e Arch. R. Murolo

OGGETTO: **ZONIZZAZIONE**  
CARTA TECNICA REGIONALE CATASTALE

DATA: **DICEMBRE 1997**

SCALA: **1:5.000**

TAVOLA N. **3**

Elaborazioni: Arch. M. Dante - Geom. D. Garibotto