

**ISTRUZIONI PER L'UTENZA SULL'ACCERTAMENTO DI CONFORMITA' DELLA SICUREZZA STRUTTURALE (Rev. 9 – Gen. 2018) - ALLEGATO**

Procedura di denuncia, autorizzazione e controllo delle opere strutturali realizzate nel territorio della Città Metropolitana di Genova in violazione della normativa

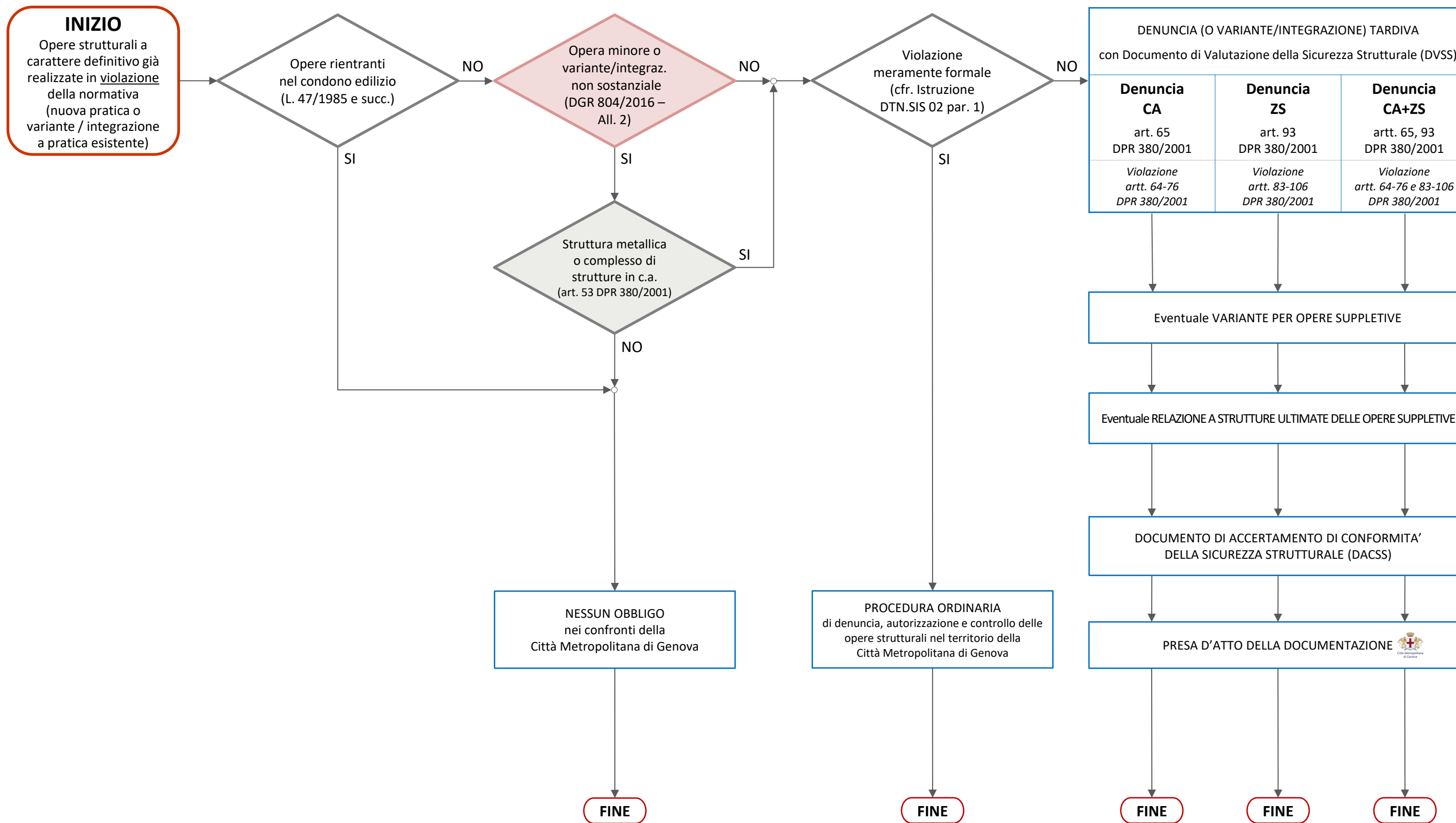

**ISTRUZIONI PER L'UTENZA SULL'ACCERTAMENTO DI CONFORMITA' DELLA SICUREZZA STRUTTURALE (Rev. 9 – Gen. 2018) - ALLEGATO**  
Procedura di denuncia, autorizzazione e controllo delle opere strutturali realizzate nel territorio della Città Metropolitana di Genova in violazione della normativa

<b>DOCUMENTAZIONE<sup>(i)</sup> DA PRESENTARE PER UNA NUOVA PRATICA (DENUNCIA) TARDIVA O UNA VARIANTE / INTEGRAZIONE TARDIVA A PRATICA ESISTENTE</b>				
<i>Tipo di documento</i>		<i>Numero di originali del documento</i>		
		<b>Denuncia CA</b>	<b>Denuncia ZS</b>	<b>Denuncia CA+ZS</b>
a	Modulo di Denuncia Integrata (MOD.SISM.01 + Allegato D) <sup>(ii)</sup>	3	3	3
b	Marca da bollo da € 16,00	2	2	2
c	Dichiarazione relativa alle spese di istruttoria (MOD.SISM.03) <sup>(iii)</sup>	–	3	3
d	Ricevuta di avvenuto pagamento delle spese di istruttoria <sup>(iii)</sup>	–	3	3
e	Elaborati per il calcolo delle spese di istruttoria <sup>(iii)</sup>	–	3	3
f	Documento di Valutazione della Sicurezza Strutturale (D.V.S.S.)	3	3	3
g	Allegati al D.V.S.S. <sup>(iv)</sup>	3	3	3
h	Richiesta di terna di professionisti per il ruolo di Certificatore Strutturale	3	3	3

**NOTE**

i	Presentazione allo Sportello Unico per l'Edilizia (SUE) o allo Sportello Unico per le Attività Produttive (SUAP) del Comune di competenza. I 3 originali presentati al SUE/SUAP sono destinati a: Richiedente, SUE/SUAP, Città Metropolitana. La presentazione telematica è consentita qualora sia attiva presso il SUE/SUAP.
ii	Nel MOD.SISM.01 sono da indicare, se noti, i soggetti responsabili o collegati alla violazione. Nell'Allegato D sono da indicare i soggetti responsabili della procedura di accertamento di conformità della sicurezza strutturale.
iii	Le spese di istruttoria sismica sono dovute solo per il deposito sismico (Denuncia ZS o CA+ZS). Riferimenti per il pagamento alla Città Metropolitana di Genova: Conto Corrente Postale n. 282160 o Conto Corrente Bancario IBAN IT 68 N 06175 01406 000002491990; causale: ISTRUTTORIA SISMICA – Codice 3650.4.24.13
iv	Gli eventuali elaborati tecnici allegati al D.V.S.S. devono essere chiaramente numerati e denominati, e richiamati all'interno dello stesso D.V.S.S..

**VARIANTE PER OPERE SUPPLETIVE:** da presentare al SUE/SUAP del Comune prima dell'inizio dei lavori strutturali relativi alle opere suppletive, in n. 3 originali di cui n. 2 muniti di marca da bollo da € 16,00. Per gli elaborati da depositare si veda la procedura ordinaria di denuncia delle opere strutturali.

**RELAZIONE A STRUTTURE ULTIME PER OPERE SUPPLETIVE:** da presentare al SUE/SUAP del Comune, in n. 3 originali senza marca da bollo; deposito entro 60 giorni dalla fine dei lavori strutturali (art. 65 co. 6 DPR 380/2001).

**DOCUMENTO DI ACCERTAMENTO DI CONFORMITA' DELLA SICUREZZA STRUTTURALE (D.A.C.S.S.):** da presentare al SUE/SUAP del Comune, in n. 3 originali di cui n. 2 muniti di marca da bollo da € 16,00 (N.B.: 1 marca da bollo ogni 4 facciate scritte). Prima o contestualmente al D.A.C.S.S., depositare la terna di professionisti fornita dall'Ordine degli Ingegneri/Architetti e la nomina con contestuale accettazione del Certificatore Strutturale.

**ALTRI DOCUMENTI** (diversi da: Denuncia tardiva, Variante tardiva, Integrazione tardiva, Variante per opere suppletive, Relazione Strutture Ultime, D.A.C.S.S.): da presentare al SUE/SUAP del Comune in n. 3 originali senza marca da bollo.